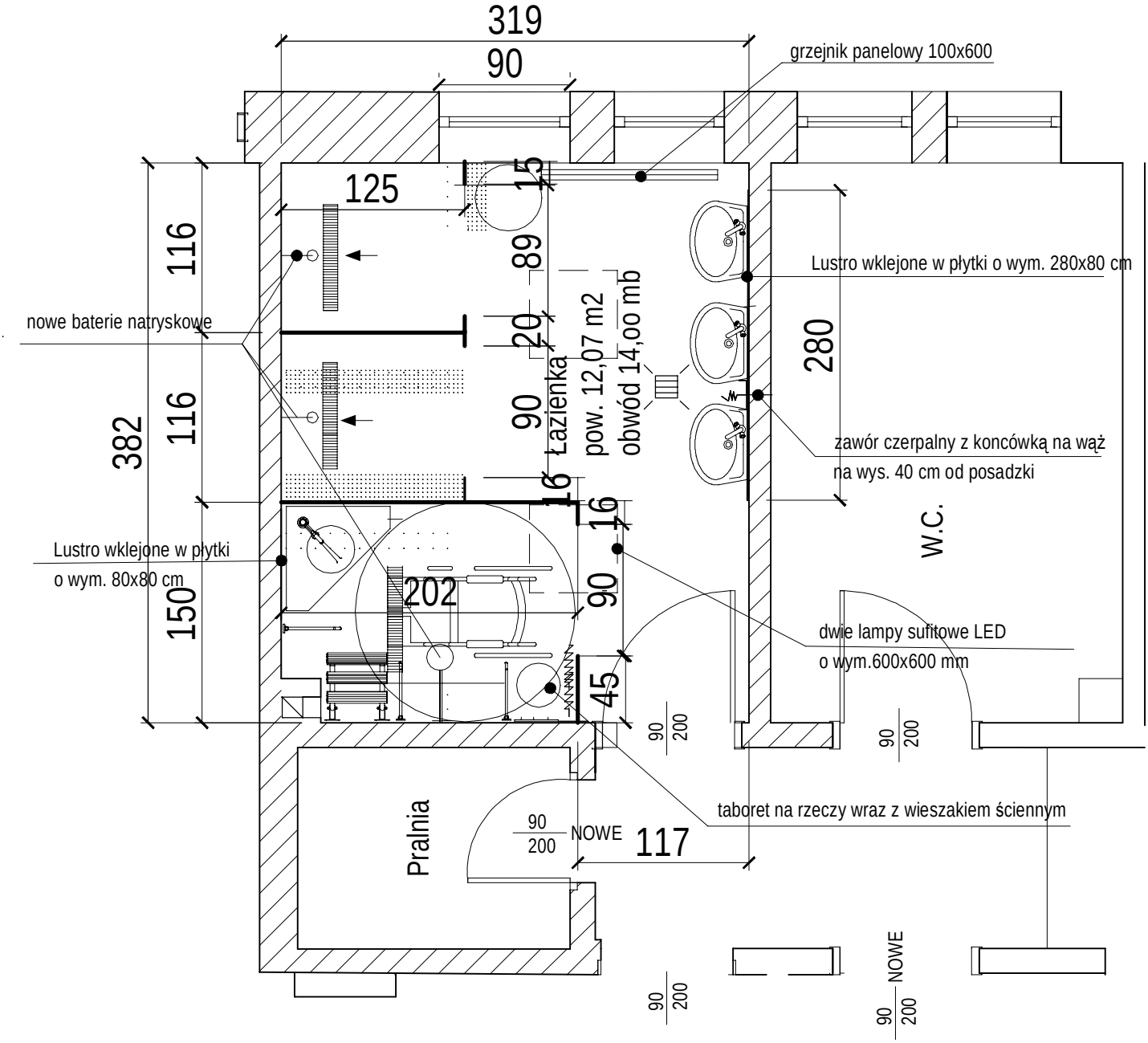MOPR - SCHRONISKO DLA OSÓB BEZDOMNYC
Remont umywalni wraz z natryskiem dla niepełnosprawnych